

**UCHWAŁA NR XXVIII/168/2026
RADY GMINY ŁYSOMICIE**

z dnia 28 kwietnia 2026 r.

w sprawie zaliczenia drogi w miejscowości Świerczynki do kategorii dróg gminnych

Na podstawie art. 18 ust. 2 pkt 15 ustawy z dnia 8 marca 1990 r. o samorządzie gminnym (Dz. U. z 2025 r. poz. 1153 z późn. zm.) oraz art. 7 ust. 1, 2, 3 ustawy z 21 marca 1985 r. o drogach publicznych (t.j. Dz. U. z 2025 r. poz. 889) po zasięgnięciu opinii Zarządu Powiatu Toruńskiego **uchwała się, co następuje:**

§ 1. Postanawia się zaliczyć drogę położoną na nieruchomościach oznaczonych jako działki o nr ewid: 227/1, 228/17, 250 w obrębie ewidencyjnym 0011 Różankowo - Świerczynki, gmina Łysomice do kategorii dróg gminnych.

§ 2. Ustala się przebieg drogi gminnej o której mowa w § 1, zgodnie z oznaczeniem na mapie stanowiącej załącznik do niniejszej uchwały.

§ 3. Wykonanie uchwały powierza się Wójtowi Gminy Łysomice

§ 4. Uchwała wchodzi w życie po upływie 14 dni od ogłoszenia w Dzienniku Urzędowym Województwa Kujawsko - Pomorskiego

Przewodniczący Rady Gminy

Robert Kozuchowski

Załącznik
do Uchwały nr XXVIII/168/2026
Rady Gminy Łysomice
z dnia 28 kwietnia 2026 r.

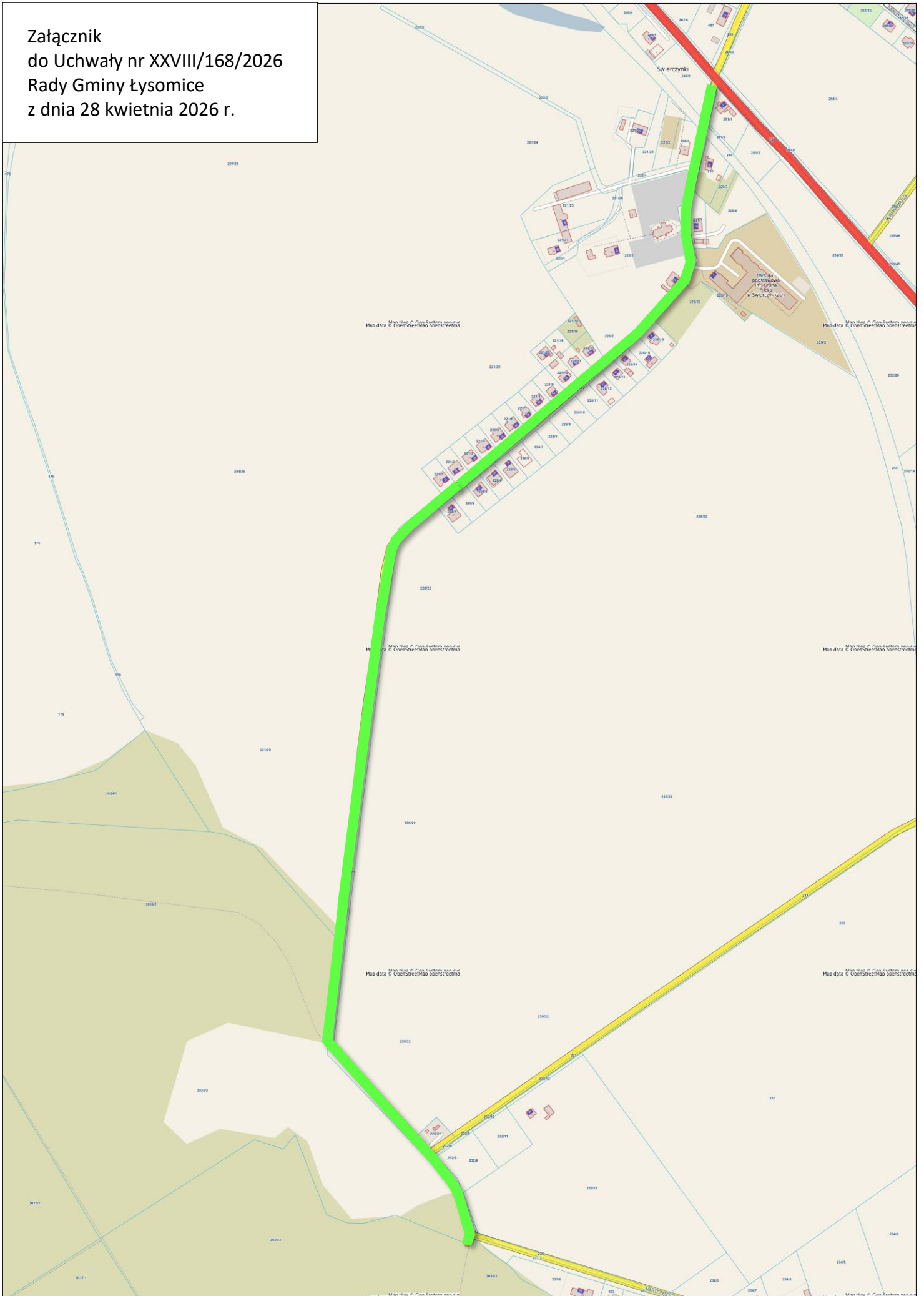

Uzasadnienie

Do wyłącznej właściwości rady gminy należy stanowanie w innych sprawach zastrzeżonych ustawami do kompetencji rady gminy (art. 18 ust. 2 pkt 15 u.s.g.). Do takich spraw należy zaliczenie drogi do kategorii dróg gminnych. Następuje to w drodze uchwały rady gminy po zasięgnięciu opinii właściwego zarządu powiatu (art. 7 ust. 2 ustawy z 21.03.1985 r. o drogach publicznych Dz. U. z 2025 r. poz. 889 dalej: u.d.p.).

Do dróg gminnych zalicza się drogi o znaczeniu lokalnym niezaliczone do innych kategorii, stanowiące uzupełniającą sieć dróg służących miejscowym potrzebom, z wyłączeniem dróg wewnętrznych (art. 7 ust. 1 u.d.p.). Droga przebiegająca po nieruchomościach oznaczonych jako działki o numerach ewidencyjnych 227/1, 228/17, 250 w obrębie ewidencyjnym 0011 Różankowo - Świerczynki stanowi drogę wewnętrzną Gminy Łysomice. Droga łączy się bezpośrednio z drogą wojewódzką nr 553 oraz drogą gminną nr 100608 C ul. Jastrzębia i stanowi bezpośredni dojazd do Szkoły Podstawowej w Świerczynkach, kościoła, świetlicy wiejskiej, domków jednorodzinnych oraz pól uprawnych. Wyżej wymieniona droga wewnętrzna posiada częściowo nawierzchnię bitumiczną oraz częściowo nawierzchnię utwardzoną gruntową i w najbliższych latach planowana jest jej przebudowa dofinansowana z Rządowego Funduszu Rozwoju Dróg.

W związku z powyższym zasadnym jest zaliczenie ww. drogi wewnętrznej do kategorii drogi gminnej publicznej.

Zarząd Powiatu Toruńskiego uchwałą 30/2026 z dnia 16 kwietnia 2026 roku pozytywnie zaopiniował zaliczenie drogi do kategorii dróg gminnych.

Wobec powyższego podjęcie niniejszej uchwały należy uznać za zasadne

7.c. zaliczenia drogi w miejscowości Świerczynki do kategorii dróg gminnych – projekt uchwały Nr XXVIII/168/2026,

głosowanie	zaliczenia drogi w miejscowości Świerczynki do kategorii dróg gminnych – projekt uchwały Nr XXVIII/168/2026,		
jednostka	Rada Gminy Łysomice		
wynik	Głosowanie zakończone wynikiem: przyjęto		
data	28 kwietnia 2026 r.		
typ	głosowanie jawne imienne	większość	zwykła większość

Podsumowanie

status	ilość	procent	status	ilość	procent
ZA	12	100 %	pula głosów	15	-
PRZECIW	0	0 %	oddanych głosów	12	80 %
WSTRZYMAŁO SIĘ	0	0 %	nieoddanych głosów	3	20 %

Wyniki imienne

lp	nazwisko	imię	głos
1	Chojna	Marcin	ZA
2	Dembek	Denis	ZA
3	Dudkiewicz	Maciej	ZA
4	Guła	Ewa	ZA
5	Kamiński	Grzegorz	ZA
6	Kęder	Tomasz	ZA
7	Kołecki	Waldemar	ZA
8	Kożuchowski	Robert	ZA
9	Kuban	Marta	nieobecna
10	Lubomski	Artur	nieobecny
11	Opalka -Wiśniewska	Paulina	nieobecna
12	Polak	Krystian	ZA
13	Rzepakowski	Jacek	ZA
14	Sielczak	Tomasz	ZA
15	Witkowska	Ewelina	ZA